

# **Wohnberatung in Anbindung an den Pflegestützpunkt - Erfahrungen aus Schwerin -**

3. Pflegekonferenz Nordwestmecklenburg

05. September 2018



# Gliederung

Im Projekt (03/2016 – 12/2017)

1. Ausgangslage und Ziel des Projektes
2. Aufgaben
3. Formen der Zusammenarbeit
4. Zielgruppen und Kooperationspartner

Seit Ende des Projektes...

5. Kooperationen und Nachhaltigkeit
6. Aktueller Stand und Ausblick

- Pflegesozialplanung gemäß § 5 Abs. 2 LPflegeG M-V (2015)
- Abschlussbericht der Enquete-Kommission „Älter werden in Mecklenburg-Vorpommern“ (2016)
- Koalitionsvereinbarung der Landesregierung M-V (2016 – 2021)
- Lokaler Teilhabeplan der Landeshauptstadt Schwerin

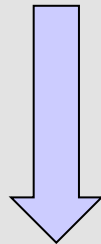

Bedarf am...

...Aufbau einer flächendeckenden und dezentralen Wohnberatungsstruktur inklusive einer neutralen, mobilen, aufsuchenden und niedrigschwelligen Wohnberatung in der Kommune

- Projekt „Wohnberatung - Wohnen ohne Barrieren!“
- 03/2016 – 12/2017
- Finanziert aus Mitteln des Zuweisungsvertrags „Pflegesozialplanung“ (Ministerium für Soziales, Integration und Gleichstellung M-V)
- Im Projekt: Enge Zusammenarbeit zwischen dem

**Pflegestützpunkt Schwerin** mit seinem **bereits vorhandenen** niedrigschwelligen Angebot an Wohnberatung

und

der **Kreishandwerkerschaft Schwerin**

## Pflegestützpunkt Schwerin

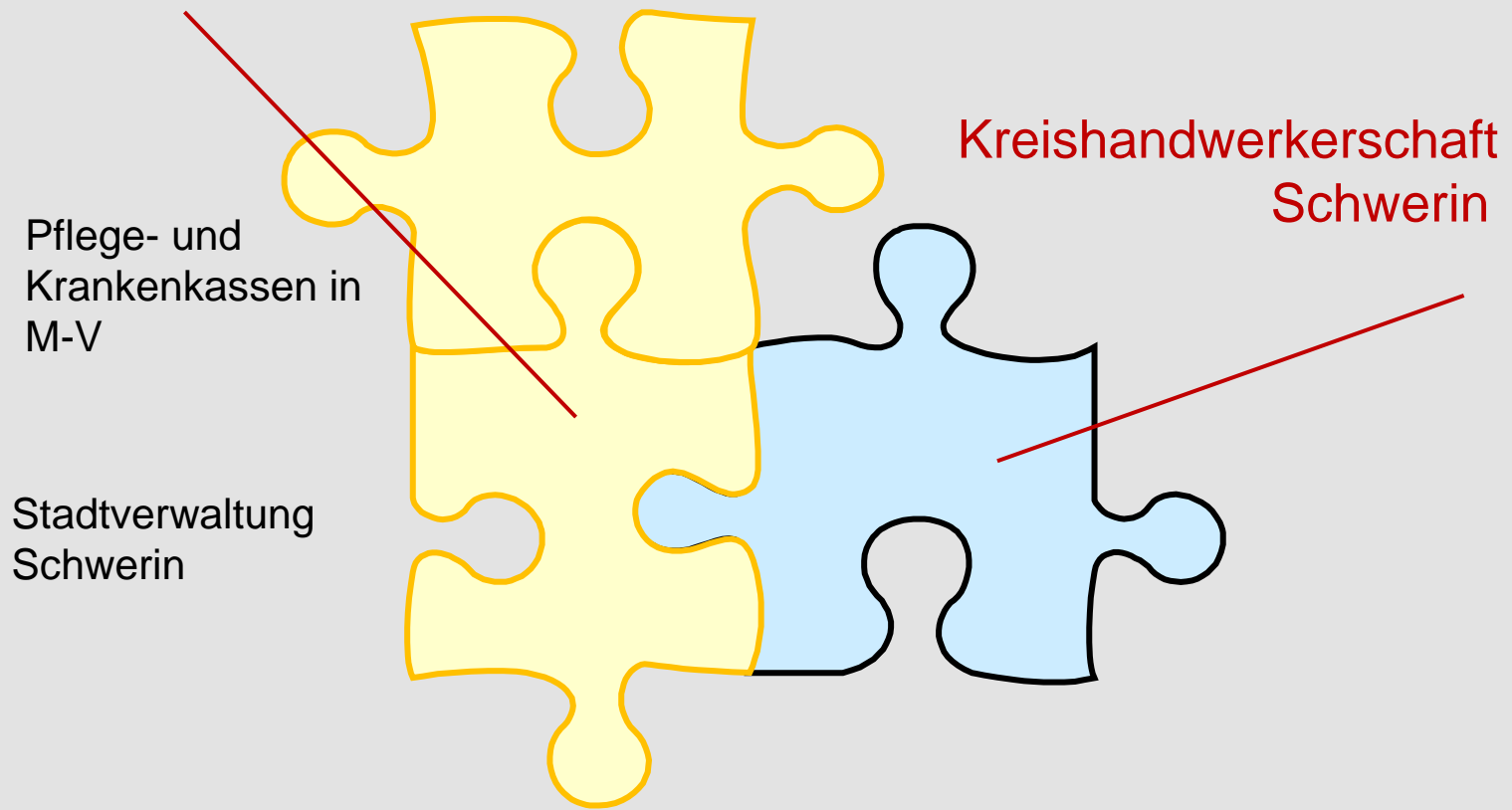

- **Ziel** des Projektes....

- ...das selbständige Wohnen und die selbständige Lebensführung der Menschen mit Hilfe zu konzipierender baulicher und weiterer Maßnahmen in ihrer Wohnung und ihrem Wohnumfeld gemäß § 40 Abs. 4 SGB XI zu erhalten, zu fördern oder wiederherzustellen....
- Umfassende Beratung und Begleitung (Information - Beratung – Begleitung – Prävention – Schulung)

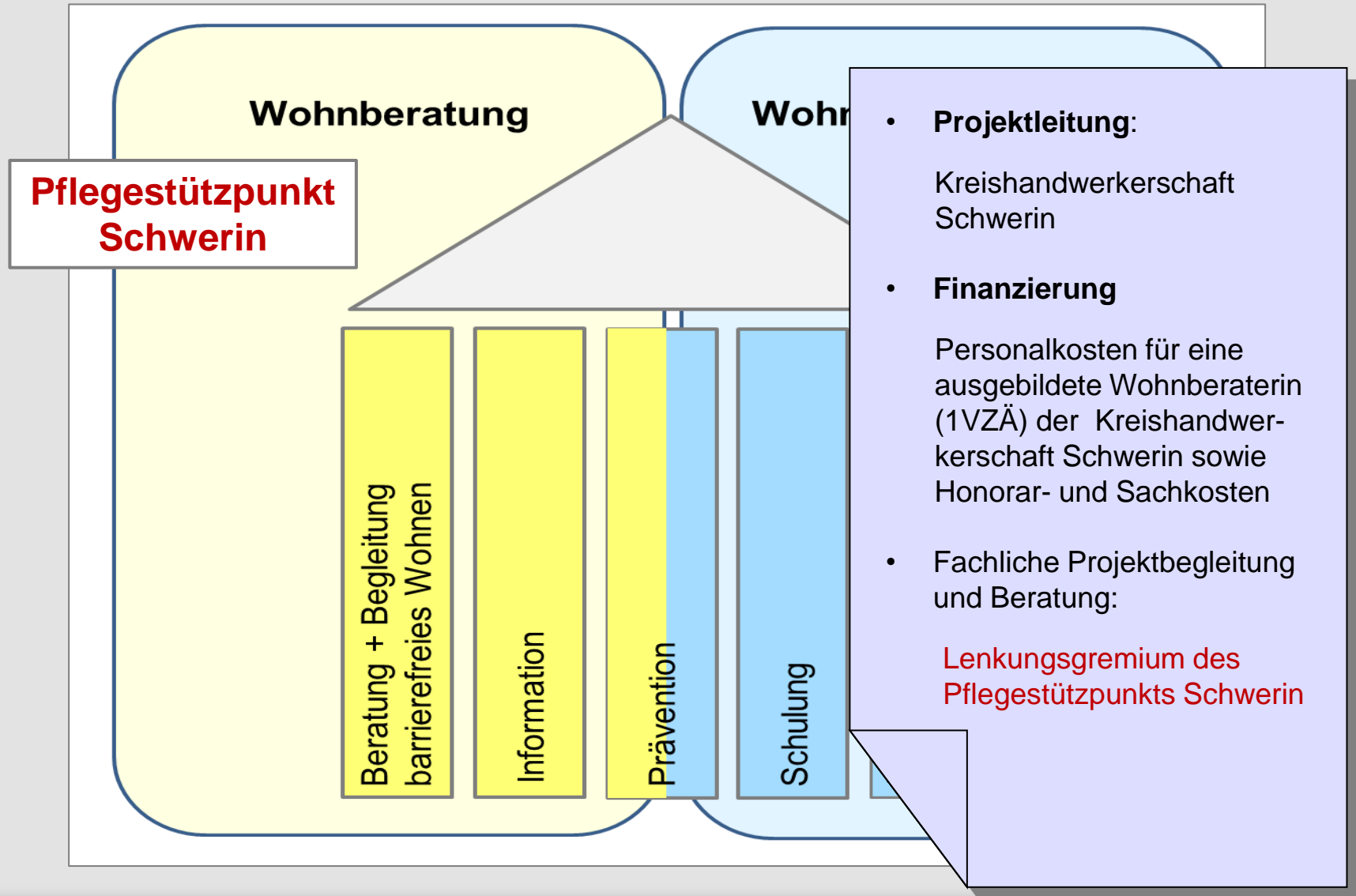

### Grundsätze der Wohnberatung

- Wunsch des Betroffenen steht im Mittelpunkt der Beratung
- Ermittlung der umfassenden Versorgungssituation, in der Regel in der Häuslichkeit
- Einbindung der Angehörigen auf Wunsch (frühzeitige Entlastung zum Schutz vor Überlastung)
- Umfassende, neutrale, kostenfreie Beratung und Unterstützung
- Begleitung vom ersten Kontakt bis zur Umsetzung der individuell gefundenen Lösung
- Beachten der Grundsätze nach den Sozialgesetzbüchern  
ambulant vor stationär / Reha vor Pflege / Wirtschaftlichkeitsgebot /  
Hilfe zur Selbsthilfe (Ermittlung von Ressourcen), ...



## Pflegestützpunkt Schwerin

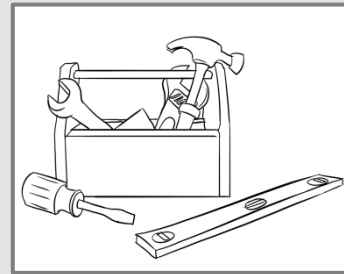
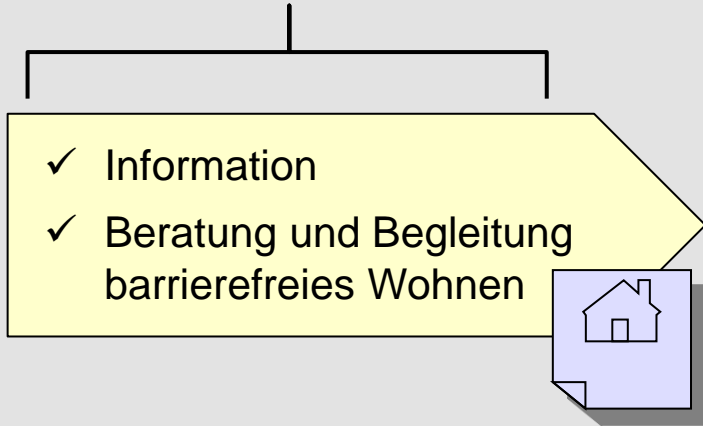

## Kreishandwerkerschaft Schwerin

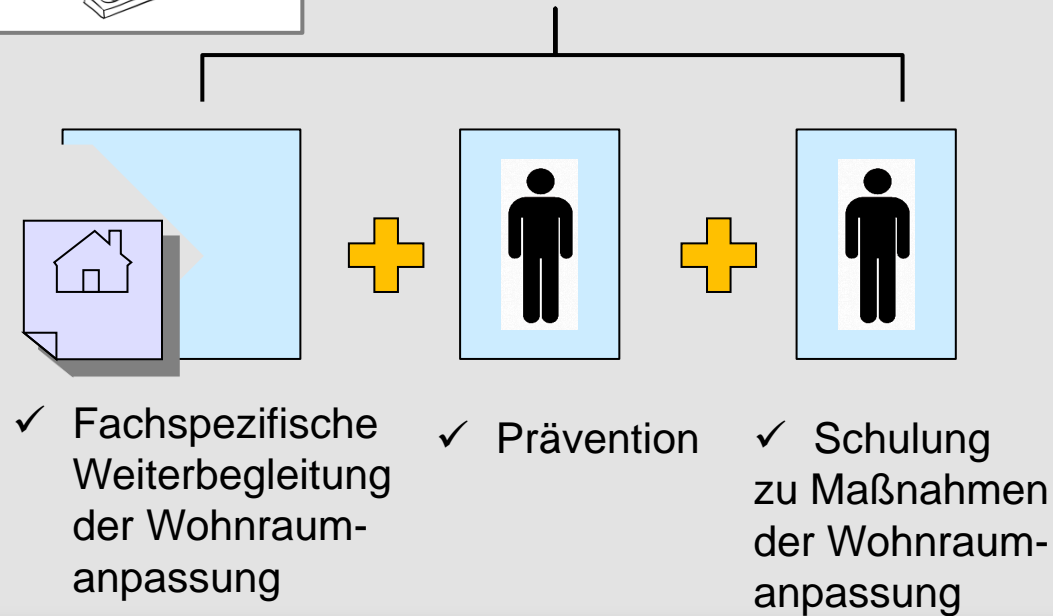

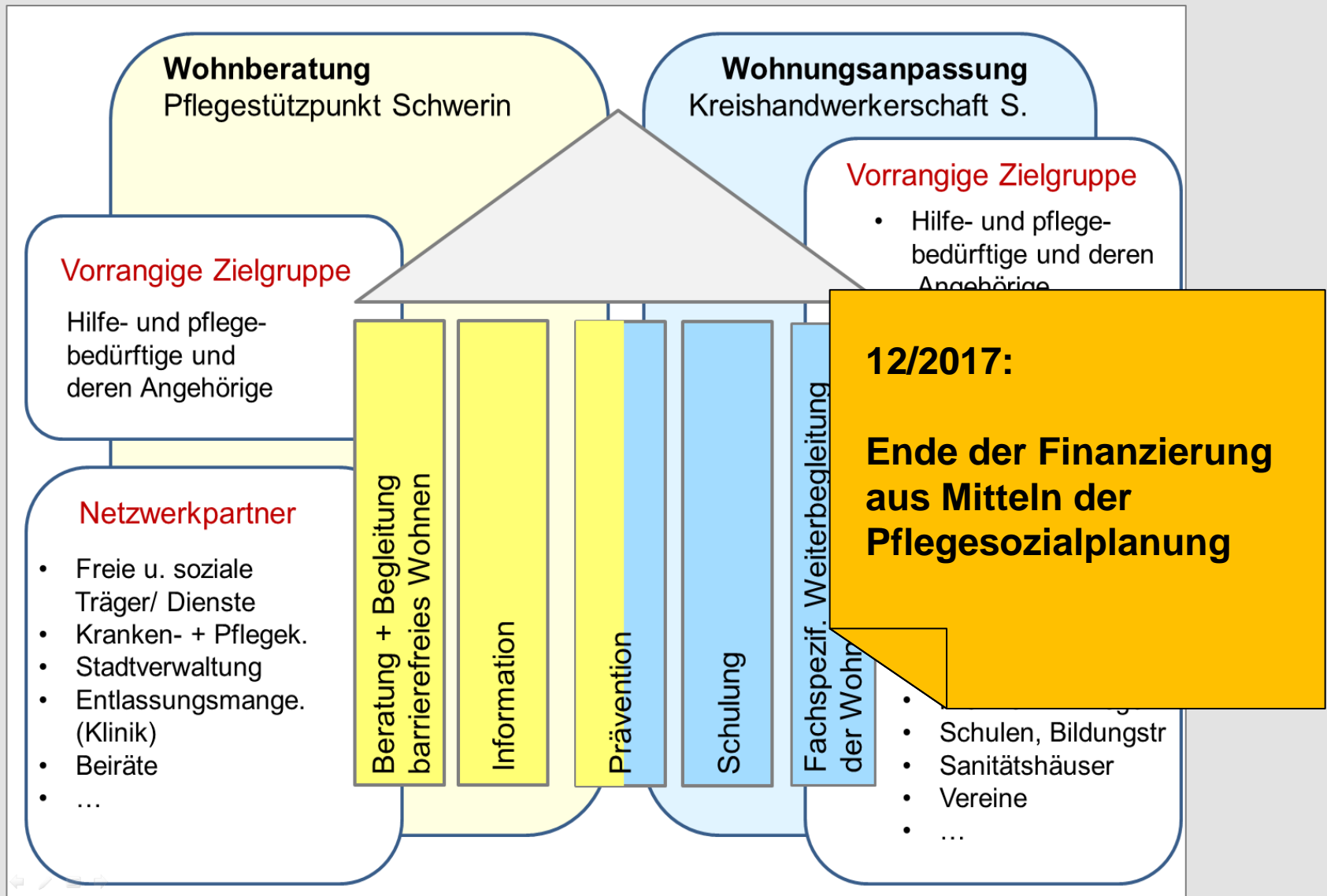



### Möglichkeiten der Finanzierung, Weiterentwicklung der Wohnberatung

- Beratungsstandards Wohnberatung der Pflegestützpunkte M-V
- Strategiefond des Landes M-V für umfassende Wohnberatung
  - max. 50.000 Euro/Jahr je Kommune (2018-2020),  
Erste Hinweise zur Vorraussetzung der Finanzierung vermutl. Oktober 2018
- Antrag auf Förderung von Netzwerken nach § 45c Abs. 9 SGB XI
  - max. 20.000 Euro/Jahr je Kommune, Antragsverfahren
- (Förderung von Modellvorhaben nach § 8 Abs. 3 SGB XI)
- Austausch mit anderen Kommunen (u. a. Lübeck, Rostock)

**Vielen Dank für Ihre Aufmerksamkeit!**

Stadtverwaltung Schwerin  
Fachdienst Soziales  
Lisa Manhart  
Tel.: 0385/545-2161  
Fax.: 0385/545-2139  
E-Mail: [Imanhart@schwerin.de](mailto:Imanhart@schwerin.de)

